Allgemeine Informationen

Datum
27. – 28. November 2026

Veranstaltungsort
Hotel MOA Meet Berlin
Stephanstr. 41
10559 Berlin

Wissenschaftliche Leitung
Prof. Dr. med. Marina Backhaus
Park-Klinik Weissensee, Berlin

Prof. Dr. med. Wolfgang Schmidt
Krankenhaus Waldfriede, Berlin

DEGUM-Kursleiter
Prof. Dr. med. Wolfgang Schmidt
Krankenhaus Waldfriede, Berlin

Teilnahmegebühren
650 Euro / 600 Euro (DGRh Mitglieder)
Die Teilnahmegebühren verstehen sich inklusive 19 % USt.

Zertifizierung
Der Kurs wird von der DEGUM zertifiziert und entspricht den Vorgaben der aktuell gültigen Fassung der Ultraschall-Vereinbarung der KBV

CME-Punkte
vsl. 21 Punkte
(Kategorie C)

Organisator und Veranstalter
Rheumatologische Fortbildungsakademie GmbH
Wilhelmine-Gemberg-Weg 6,
Aufgang C, 10179 Berlin
T + 49 30 24 04 84 80
F + 49 30 24 04 84 89
E info@rheumaakademie.de
W www.rheumaakademie.de

Ansprechpartner
Kirsten Lang
T + 49 30 240 484-64
M + 49 179 4190 199
E kirsten.lang@rheuma-akademie.de
W www.rheumaakademie.de

Anmeldung

Melden Sie sich bitte über unser Portal im Internet für unseren Sonografie in der Rheumatologie – Abschlusskurs vom 27. – 28. November 2026 in Berlin an.

Stornierungsfristen:
- kostenfrei bis zwei Wochen vor der Veranstaltung
- 50 % bis eine Woche vor der Veranstaltung
- 100 % ab sechs Tage vor der Veranstaltung und bei Nichtteilnahme

Finanzielle Unterstützung

Die Fortbildung wird ohne jeglichen Einfluss auf das Programm, den Inhalt oder den Ablauf von folgenden Firmen finanziell unterstützt:

- Novartis Pharma GmbH (4250,00 Euro)
- UCB Pharma GmbH (2500,00 Euro)

Materielle Unterstützung

Die Fortbildung wird ohne jeglichen Einfluss auf das Programm, den Inhalt oder den Ablauf von folgenden Firmen materiell unterstützt:

- Esaote Biomedica Deutschland GmbH

Verantwortlich für die Datenverarbeitung ist die Rheumatologische Fortbildungsakademie GmbH. Wir verwenden Ihre Daten zur Veranstaltungsanmeldung. Wir verwenden Ihre E-Mail-Adresse ferner, um Sie über weitere Veranstaltungen zu informieren. Dieser Verwendung können Sie jederzeit widersprechen, ohne dass hierfür andere als die übermittlungskosten nach den Basistarifen entstehen. Weitere Informationen unter: www.rheumaakademie.de/datenschutz-html

RHEUMAAKADEMIE

Sonografie in der Rheumatologie – Abschlusskurs

nach den Richtlinien der Kassenärztlichen Bundesvereinigung und der DEGUM

27.- 28.November 2026
Berlin

RHEUMA AKADEMIE zertifiziert

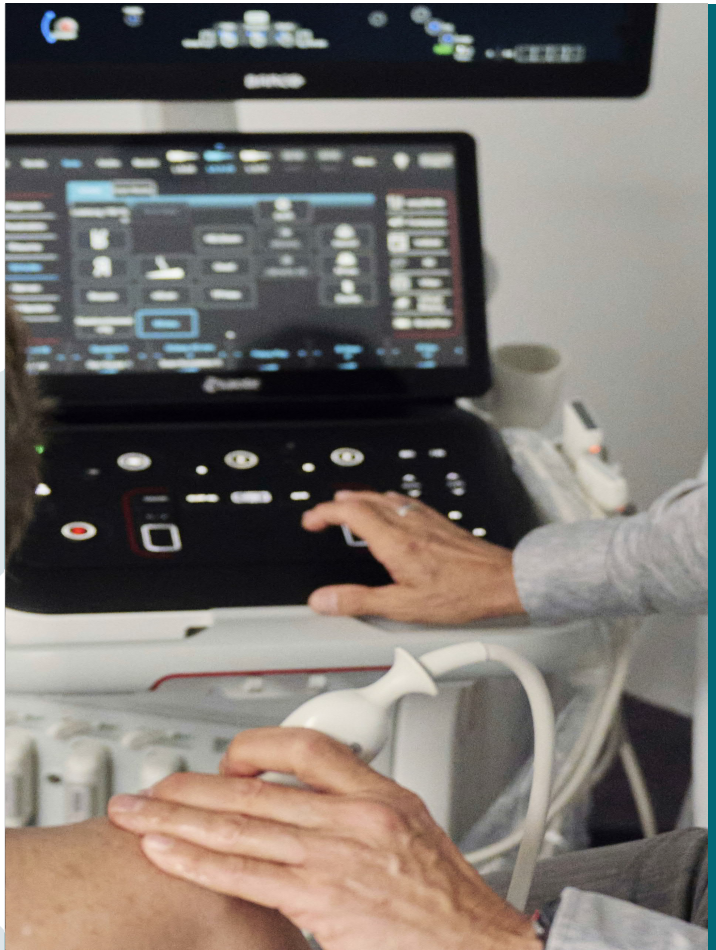

KURSE FÜR ÄRZTE

Liebe Kolleginnen und Kollegen,

Die Ultraschallbildgebung gehört zu den grundlegenden Methoden der rheumatologischen Untersuchung. Insbesondere die Gelenksonografie ist auch ein hochspezifisches differenzialdiagnostisches Instrument für Rheumatologinnen und Rheumatologen in Klinik und Praxis. Die dafür erforderlichen Kenntnisse lassen sich nur im Rahmen qualifizierter Fortbildung erlangen. Die Kursreihe „Sonografie in der Rheumatologie“ der Rheumaakademie wird diesem Anspruch gerecht. Aufbau und Inhalte folgen den Qualitätskriterien der aktuellen Ultraschallvereinbarung (KV) und der Deutschen Gesellschaft für Ultraschall in der Medizin (DEGUM).

Die Kurse werden in kleinen Gruppen stattfinden, um intensiven fachlichen Austausch zu erlauben. Dadurch haben alle Teilnehmer:innen gute Chancen, bestmöglich von der Expertise der Referent:innen zu profitieren. Diese wiederum nutzen den exklusiven Rahmen, um individuell auf Fragen einzugehen und ihre Beiträge nach den Bedürfnissen der Gruppe zu gestalten.

Wir freuen uns auf Sie!

Mit freundlichen Grüßen

Prof. Dr. med. Marina Backhaus
Wissenschaftliche Leiterin

Prof. Dr. med. Wolfgang Schmidt
Wissenschaftlicher Leiter

Programm

Freitag, 27. November 2026

13:00 Uhr Begrüßung & Einleitung
13:15 Uhr Arthrosonografie in der täglichen rheumatologischen Praxis, Fallbeispiele
13:45 Uhr Lungensonografie
14:15 Uhr Muskelsonografie
14:30 Uhr Sonografie bei Sjögren Syndrom
14:45 Uhr Pause
15:00 Uhr Sono-pathologische Befunde an der oberen Extremität aus rheumatologischer Sicht
15:30 Uhr Sono-pathologische Befunde an der unteren Extremität aus rheumatologischer Sicht
16:00 Uhr Praktische Übungen
18:30 Uhr Ende

Samstag, 28. November 2026

08:30 Uhr Nervensonografie
08:50 Uhr Sonografie der Sehnen (Tendinitis, Enthesitis)
09:20 Uhr Injektionstechniken
09:30 Uhr Sonografie bei Vaskulitis
10:00 Uhr Pause
10:15 Uhr Praktische Übungen
12:15 Uhr Mittagspause
13:00 Uhr Kristallarthropathien
13:30 Uhr Praktische Übungen
15:30 Uhr Kaffeepause
16:00 Uhr Sonografie bei Trauma
16:30 Uhr Lernerfolgskontrolle & Zusammenfassung
17:15 Uhr Ende des Kurses

Erkenntnisgewinn

- Umfassende Kenntnisse der Ultraschalluntersuchung und der Untersuchungstechnik
- Kenntnisse der physikalisch-technischen Verfahren und Techniken
- Umfassende und vertiefte Kenntnisse der Gelenksonografie
- Praxis der Sonografie der Gelenke insbesondere der Extremitäten und Hüfte
- Muskel-, Sehnen- und Nervensonografie
- Kenntnisse der sonografisch-diagnostischen Besonderheiten einzelner Gelenke
- Übung in Befundung und vergleichender Diagnostik rheumapathologische Befundung im Besonderen
- Differenzialdiagnose, Injektionstechniken
- Extraartikuläre Sonografie bei rheumatischen Erkrankungen wie Vaskulitiden und Kollagenosen

Referenten- und Autorenteam

Prof. Dr. med. Marina Backhaus
Park-Klinik Weissensee, Berlin

Prof. Dr. med. Sarah Ohrndorf
Klinikum Ernst von Bergmann Potsdam

Dr. med. Aaron Juche
Immanuel Krankenhaus Berlin-Buch

Prof. Dr. med. Wolfgang Schmidt
Krankenhaus Waldfriede, Berlin